



주보성인
아시시의 성 프란치스코

별양동

우13837 과천시 별양상가 2로 20, 1호 (새서울쇼핑센터 6층)
www.assisi.or.kr E-mail: byang@casuwon.or.kr
카 페: cafe.naver.com/bydchurch1

주임신부 윤용배 (라자로)
보좌신부 신선웅 (빈첸시오)
전교수녀 김 벨라벳다 고 레지나
사무실 ☎ 502-8452
F A X ☎ 502-8455
위령봉사회 HP 010-9013-0831
010-2713-2276

✠ 소통과 참여로 쇄신하는 수원교구! 신앙의 기쁨! 젊은이와 함께!

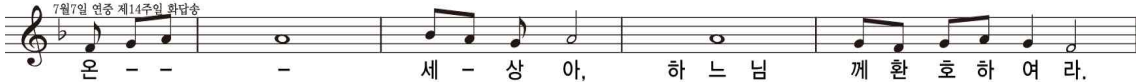

◆ 사제양성 특별헌금 봉헌합니다.

◆ 유아세례 7.14(주일) 14:30

- 준비사항: 세례신청서, 대부모, 감사예물
- 신청: 7.12일(금)까지

◆ 소공동체 봉사자 기초 교육

- 일시: 7.17(수) 11시~15시
- 장소: 강당
- 대상: 소공동체 봉사자

◆ 본당 성경 경시대회 안내

- 일시: 7.20(토) 오전 11시 강당
- 중심 성경 본문: 사도행전, 서간, 요한 묵시록
(지역으로 예상 문제집 배부)
- 신청기간: 7.7(주일)까지 (각지역 또는 사무실)
- ※ 교구 성경경시대회(10.6) 준비 겸함.

◆ 초등부 여름신앙학교 접수

신나는 여름 신앙학교 "두근 두근 ~ 무슨 선물일까?"			
저학년 신앙학교		고학년 신앙학교	
일시	7.27(토) 11시~17시	일시	7.31(수)~8.2(금)
장소	별양동성당	장소	계성푸른누리수련원 (가평)
대상	유치부(6세)~ 초등 2학년	대상	초등 3~6학년 (선착순60명)
참가비	10,000원/1인	참가비	60,000/1인(2박3일)
모집기간	6.29~7.21 주일미사 후(본당 사무실 접수 가능)		
문의	교감 김 에스텔 (☎ 010-8851-7890)		

성 경 구 절	
지난 주	"나를 따라라."
이번 주	"수확할 것은 많은데 일꾼은 적다."

◆ 2019년 중.고등부 여름신앙캠프

- 주제: 하느님 안의 우리
- 일시: 8.4(주일) - 8.6(화) 2박3일
- 대상: 모든 중.고등부 학생(선착순 40명)
- 장소: 요나성당(충남 보령시)
- 참가비: 주일학교 등록학생 5만원, 미등록학생 7만원
- 신청기간: 7.21(주일)까지
- 문의: 이 글로리아 ☎ 010-5528-9806

◆ 2019 청년 여름캠프 "하느님께 가까이"

- 일시: 7.12(금) - 7.14(주일) 2박3일
- 장소: 충남 대천 해수욕장 - 대상: 모든 청년
- 참가비: 2박3일 70,000원/1박2일 50,000원(여행자보험 포함)
- 접수기간: ~ 7.7(주일)까지
- 문의: 유 야고보 ☎ 010-8343-0868

◆ 제3회 별양동성당 선교영화제 개최

- 일시: 7.19(금) 19:30~21:30
- 장소: 본당 강당
- 대상: 본당 교우 및 주민
- 영화: 카모메 식당

◆ 마르티노회 성당 청소 봉사자 모집합니다

- 월, 목: 09시, 토: 10시 미사 이후

◆ 6.9(주일) 견진성사 단체사진 준비되었습니다.

- 단체 사진을 본당 사무실에서 개별적으로 찾아 가시기 바랍니다.

우리 본당으로 전입하신 형제자매를 환영합니다!				
전입 세대주	가족	전본당	구역	
박양미	소피아	1	거주불명	5-3-1
최지환	그레고리오	1	호계동	3-1-6

미 사 시 간 안 내							전 레 신 심		우리의 정성(6.23~6.30)	
주일	토		일				유 아 세 례	출수달 둘째주일 14:30	교 무 금	
	16:00 어린이		일 반		청년	전입교우환영식	매 월 둘째주일 11:00	주 일 헌 금		
	19:30 중.고등부		06:00	09:00	11:00	20:00	16:00	환자영성체	첫째 주 화요일 10:00	교황주일특별
평일	월	화	수	목	금	토	성 시 간	첫 목요일 19:30미사후	감 사 헌 금	
	06:00	06:00	06:00	06:00	06:00	10:00	고 해 성 사	매 미사 전 30분	후 원 금	
	(제2성당)	19:30	10:00	19:30	10:00	첫토신심			주 간 합 계	

천주교를 알고자 하시는 분은 본당신부님, 수녀님 또는 사무실에 문의하십시오.