



주보성인
아시시의 성 프란치스코

별양동

우13837 과천시 별양상가 2로 20, 1호 (새서울쇼핑센터 6층)
www.assisi.or.kr E-mail: byang@casuwon.or.kr
카 페: cafe.naver.com/bydchurch1

주임신부 윤용배 (라자로)
보좌신부 신선웅 (빈첸시오)
전교수녀 김 벨라벳다 고 레지나
사무실 ☎ 502-8452
F A X ☎ 502-8455
위령봉사회 HP 010-9013-0831
010-2713-2276

✝ 소통과 참여로 쇄신하는 수원교구! 신앙의 기쁨! 젊은이와 함께!

8월 4일 연중 제 18주일 화답송

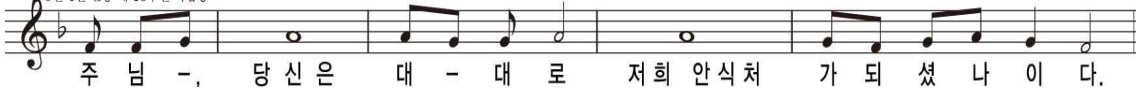

주님 -, 당신은 대 - 대로 저희 안식처 가 되 셧 나 이 다.

◆ 사제양성 특별헌금 봉헌합니다.

◆ 8월 전례안내

야외미사(새성전터)	8.11(주일)	11:00
성모 승천 대축일	8.15(목)	06:00, 09:00 11:00, 19:30
주교님과 함께 미사 (새성전터)	8.18(주일)	11:00 (9시 미사 없음)

◆ 환자영성체: 8.6(화) 10:00

◆ 2019년 신입 복사 입단식

- 일시: 8.11(주일) 11시 교중미사 중
※ 격려와 기도 부탁드립니다.

◆ 2019년 중·고등부 여름신앙캠프

- 주제: 하나님 안의 우리
- 일시: 8.4(주일)-8.6(화) 2박 3일
- 장소: 요나성당
- 문의: 이 글로리아 ☎010-5528-9806

◆ 2019년 수험생 편지 발송

2020년 대학수학능력시험 또는 대입을 준비하는 모든 수험생 이름, 세례명, 주소, 핸드폰 번호를 적어 주시면 응원편지를 발송할 예정입니다.
- 접수방법: 김 안나(010-6320-0847) 또는 본당사무실
- 접수 마감일: 8.4(연중 제18주일)까지

◆ 8월 11일(주일) 33지역 봉사 안내

8.11(주일)은 새성전터 야외미사가 있는 관계로 8.10(토) 저녁 6시 전막설치, 미사준비 하는데 지역 식구들의 도움이 필요합니다. 적극적인 협조 부탁드립니다.

◆ 체나콜로 목주기도 100단 기도

- 일시: 8.12(월) 10시-16시 인내방

◆ 시슬리카페 여름휴가 7.31(수)~8.4(주일)까지 쉽니다.

성 경 구 절	
지난 주	“너희는 기도할 때 이렇게 하여라.”
이번 주	“모든 탐욕을 경계하여라.”

◆ 성경(신·구약) 완필자 필사노트 제출

- 기간: 8.25(주일)까지
- 시상내역: 1회 성경(신·구약) 완필자:
교구장 성경필사 축복장
2회 이상 성경(신·구약) 완필자:
교구장 명의의 상품

◆ 교구 성경잔치에 전시할 작품 접수 받습니다

- 주제: 사도행전, 서간, 요한 묵시록 중 간직하고 싶은 말씀을 작품으로 표현하여 출품
- 기간: 9.15(주일)까지

◆ 성경 그림 그리기·글쓰기 대회 참가자 모집

- 대회일: 10.6(주일) 호명중학교
- 신청기간: ~9.15(주일)까지

◆ 2019년 2학기 교구 “여정” 성경공부 신청

- 개강: 8.26(월) - 개강미사: 8.28(수) 10시
- 성경공부반: 일반과정 매주 월 10:00-12:00
20:00-22:00
통독과정 매주 월 13:00-15:00
- 장소: 본당 강당 - 회비: 2만원

주간계획 08.05 ~ 08.11			
분야별	일시	장소	
하나회	6(화) 20:20	강당	
체나콜로(마리아 사제운동)	6(화) 20:30	유아방	
레대회	7(수) 11:00	사목회의실	
라우디스성가대	7(수) 20:00	성가연습실	
상임위원회	7(수) 20:00	사목회의실	
체나콜로(마리아 사제운동)	8(목) 11:00	유아방	
성령기도회	8(목) 20:00	강당	
투스메아	9(금) 11:00	사랑방	
울뜨레야	9(금) 20:00	평화방	
투스메아	10(토) 15:00	성체조배실	
성가대 기타 동아리	10(토) 16:00	성가연습실	
초등부 자모회	10(토) 16:00	강당	
모자리 복사단	10(토) 17:20	강당	
평신도사도직단체협의회	11(일) 10:00	기쁨방	
홍보분과	11(일) 12:00	평화방	
아시시사진동호회	11(일) 14:00	평화방	
하늘의문 Cu.	11(일) 18:00	강당	

미사 시간 안내							전례신심		우리의 정성(7.22~7.28)	
주일	토		일				유아세례	출수달 둘째주일 14:30	교무금	
	16:00 어린이	19:30 중·고등부	일		청년	전입교우환영식	매 월 둘째주일 11:00	주일헌금		
			06:00	09:00	11:00	20:00	16:00	환자영성체	첫째 주 화요일 10:00	성전신축특별 건축헌금
평일	월	화	수	목	금	토	성 시간	첫 목요일 19:30미사후	감사헌금	
	06:00 (제2성당)	06:00 19:30	06:00 10:00	06:00 19:30	06:00 10:00	10:00	고해성사	매 미사 전 30분	후원금	
										주간합계

천주교를 알고자 하시는 분은 본당신부님, 수녀님 또는 사무실에 문의하십시오.