



주보성인
아시시의 성 프란치스코

별양동

우13837 과천시 별양상가 2로 20, 1호 (새서울쇼핑센터 6층)
www.assisi.or.kr E-mail: byang@casuwon.or.kr
카 페: cafe.naver.com/bydchurch1

주임신부 윤용배 (라자로)
보좌신부 신선웅 (빈첸시오)
전교수녀 김 벨라벳다 고 레지나
사무실 ☎ 502-8452
F A X ☎ 502-8455
위령봉사회 HP 010-9013-0831
010-2713-2276

✠ 소통과 참여로 쇄신하는 수원교구! 신앙의 기쁨! 젊은이와 함께!

8월 18 연중 제20주일 화답송

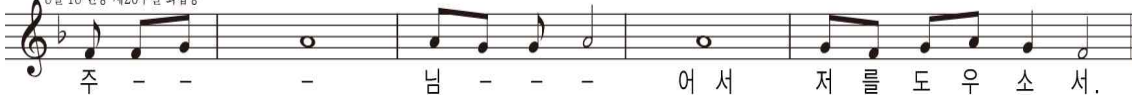

환 영

문희중 요한 세레자 주교님 방문
8월 18일(주일) 오전11시 교중미사

- ◆ 성전신축 특별헌금 봉헌합니다.
- ◆ 주임 신부님 휴가
윤 라자로 주임신부님께서 19(월)~23(금)까지 휴가가십니다. 영육간 건강과 평화를 위해 기도 청합니다.
- ◆ 예비신자 환영식
- 환영식: 9.22(주일) 11:00 교중 미사 중
- 예비신자 교리반
▶ 화요일 오전반: 10:00 강사: 김 벨라벳다 수녀님
▶ 화요일 저녁반: 20:10 강사: 고 레지나 수녀님
- ◆ 수험생 100일 기도 모임
- 장소: 성당(월) 성체조배실(화~주일)
- 시간: 20시(월) 20시30분(화~토) 21시(주일)
- 기도기간: 2019.8.6(화)~11.13(수)
- 주 참석자는 학생의 부모님이고 누구든 함께 와서 기도할 수 있습니다.
- 문의: 도(수산나) ☎ 010-6656-5810
- ◆ 예비신자 교리반 월례회의: 8.23(금) 10시 미사 후

- ◆ 노인대학(실버아카데미) 2학기 개강안내
- 개강미사: 2019.09.05(목) 10시
- 등록비: 4만원(교재비 포함)
- 등록문의: 학장 ☎ 010-2780-5655
- ◆ 2019년 2학기 교구 "여정" 성경공부 신청
- 개강: 8.26(월) - 개강미사: 8.28(수) 10시
- 성경공부반: 일반과정 매주 월 10:00-12:00
20:00-22:00
통독과정 매주 월 13:00-15:00
- 장소: 본당 강당 - 회비: 2만원
- ◆ 성경(신·구약) 완필자 필사노트 제출
- 기간: 8.25(주일)까지
- 시상내역: 1회 성경(신·구약) 완필자:
교구장 성경필사 축복장
2회 이상 성경(신·구약) 완필자:
교구장 명의의 상품
- ◆ 교구 성경잔치에 전시할 작품 접수 받습니다
- 주제: 사도행전, 서간, 요한 묵시록 중 간직하고 싶은 말씀을 작품으로 표현하여 출품
- 참가분야: 그림, 도자기, 붓글씨, 자수, 사진, 공예품 등
- 기간: 9.15(주일)까지
- ◆ 성경 그림 그리기·글쓰기 대회 참가자 모집
- 대회일: 10.6(주일) 효명중학교
- 신청기간: ~9.15(주일)까지
- ◆ 성령 기도회 찬양의 밤 (찬양팀-하모니)
- 일시: 8.29(목) 19:30 미사 후 강당

성 경 구 절	
지난 주	"너희도 준비하고 있어라."
이번 주	"나는 세상에 불을 지르러 왔다."

우리 본당으로 전입하신 형제자매를 환영합니다!			
전입 세대주	가족	전본당	구역
송세실	세실리아	1	장원동 5-3-1
김대곤	베 드 로	3	서초동 5-2-2

미 사 시 간 안 내							전 려 신 심		우리의 정성(8.05~8.11)	
주일	토		일				유 아 세 레	출수달 둘째주일 14:30	교 무 금	
	16:00 어린이 19:30 중·고등부		일 반		청년		전입교우환영식	매 월 둘째주일 11:00	주 일 헌 금	
	06:00	09:00	11:00	20:00	16:00	환자영성체	첫째 주 화요일 10:00	성전신축특별 건 축 헌 금		
평일	월 화		수	목	금	토	성 시 간	첫 목요일 19:30미사후	감 사 헌 금	
	06:00 (제2성당)	06:00 19:30	06:00 10:00	06:00 19:30	06:00 10:00	10:00 첫토신심	고 해 성 사	매 미사 전 30분	후 원 금	
										주 간 합 계

천주교를 알고자 하시는 분은 본당신부님, 수녀님 또는 사무실에 문의하십시오.