



주보성인
아시시의 성 프란치스코

별양동

우13837 과천시 별양상가 2로 20, 1호 (새서울쇼핑센터 6층)
www.assisi.or.kr E-mail: byang@casuwon.or.kr
카 페: cafe.naver.com/bydchurch1

주임신부 윤용배 (라자로)
보좌신부 신선웅 (빈첸시오)
전교수녀 김 벨라벳다 고 레지나

사무실 ☎ 502-8452
F A X ☎ 502-8455
위령봉사회 HP 010-9013-0831
010-2713-2276

✠ 소통과 참여로 쇄신하는 수원교구! 신앙의 기쁨! 젊은이와 함께!

11월 3일 연중 제31주일 화답송

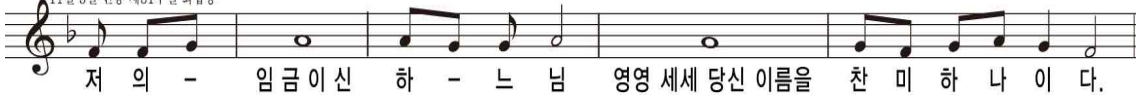

- ◆ 사제양성 특별헌금 봉헌합니다.
- ◆ 예비신자 받아들임 예식
 - 종합교리: 11.3(주일) 09:30
 - 받아들임 예식: 11.3(주일) 11:00 교중미사 중
 - 대상: 2019.9월 입교자 (대부모님 필히 참석)
- ◆ 환자영성체: 11/5(화) 10:00
- ◆ 성시간 성체강복: 11/7(목) 19:30 미사 후
- ◆ 유아세례: 11/10(주일) 14:30
 - 준비사항: 세례신청서, 대부모, 감사예물
 - 신청: 11.8일(금)까지
- ◆ 수험생을 위한 미사
 - 대상: 2020년 대학수학능력시험 응시자
 - 일시: 2019.11.12.(화) 19:30 성전
- ◆ 수험생을 위한 부모피정
 - 일시: 11.14(목) 오전 08시30분부터 (09시10분 미사봉헌) ~ 17시까지
 - 준비물: 묵주, 성경 - 장소: 성전
- ◆ 반주자 모집 안내
 - 화요일 저녁미사 반주자 모집합니다.
 - 문의: 김 요안나 ☎ 010-2989-0846
- ◆ 체나콜로(마리아사제운동) 100단 기도
 - 일시: 11.4(월) 오전 10:00 - 15:00 인내방

주간 계획 11.04 ~ 11.10		
분야별	일시	장소
여정(일반)	4(월) 10:00/20:00	강당
여정(성경통독)	4(월) 13:00	
한나회	5(화) 20:20	강당
체나콜로(마리아 사제운동)	5(화) 20:30	유아방
제대회	6(수) 11:00	사목회의실
라우디스성가대	6(수) 20:00	성가연습실
상임위원회	6(수) 20:00	상임위원회실
초등부 교사회	7(목) 10:00	교사회회의실
체나콜로(마리아 사제운동)	7(목) 11:00	유아방
성령기도회	7(목) 20:00	강당
중·고등부 교사회	7(목) 20:30	교사회회의실
룩스메아	8(금) 11:00	사랑방
울뜨레야	8(금) 20:00	평화방
룩스메아	9(토) 15:00	좌측유아방
성가대 기타 동아리	9(토) 16:00	성가연습실
초등부 자모회	9(토) 16:00	강당
못자리 복사단	9(토) 17:20	강당
평신도사도직단체협의회	10(일) 10:00	기쁨방
홍보분과	10(일) 12:00	평화방
아시시사진동호회	10(일) 14:00	평화방
하늘의문 Cu.	10(일) 18:00	강당

- ◆ 국세청 홈택스 연말정산 간소화 서비스 안내
 - 시행일: 2020.1.5부터 (2019.12월까지 교무금, 건축헌금, 감사헌금, 후원금 등 납입분)
 - 동의서는 본인이 직접 서면 작성 제출
 - ※ 홈택스 연말정산 간소화서비스를원하시는 분께서는 동의서를 2019.12.15(주일)까지 사무실로 제출바랍니다.

성 경 구 절	
지난 주	“자신을 낮추는 이는 높아질 것이다.”
이번 주	“오늘 이 집에 구원이 내렸다.”

미 사 시 간 안 내							전 려 신 심		우리의 정성(10.21~10.27)	
주일	토		일				유 아 세 려	출수달 둘째주일 14:30	교 무 금	
	16:00 어린이		일 반		청년	전입교우환영식	매 월 둘째주일 11:00	주 일 헌 금		
	19:30 중·고등부		06:00	09:00	11:00	20:00	16:00	환자영성체	첫째 주 화요일 10:00	성전신축특별 건축 헌 금
평일	월 화		수	목	금	토	성 시 간	첫 목요일 19:30미사후	감 사 헌 금	
	06:00 (제2성당)		06:00	06:00	06:00	10:00	고 해 성 사	매 미사 전 30분	후 원 금	
	06:00 19:30		10:00	19:30	10:00	첫토신심			주 간 합 계	

천주교를 알고자 하시는 분은 본당신부님, 수녀님 또는 사무실에 문의하십시오.