



주보성인
아시시의 성 프란치스코

별양동

우13837 과천시 별양상가 2로 20, 1호 (새서울쇼핑센터 6층)
www.assisi.or.kr E-mail: byang@casuwon.or.kr
카 페: cafe.naver.com/bydchurch1

주임신부 윤용배 (라자로)
보좌신부 신선웅 (빈첸시오)
전교수녀 김 벨라벳다 고 레지나

사무실 ☎ 502-8452
F A X ☎ 502-8455
위령봉사회 HP 010-9013-0831
010-2713-2276

✠ 소통과 참여로 쇄신하는 수원교구! 신앙의 기쁨! 젊은이와 함께!

2월2일 주님 봉헌 축일 화답송

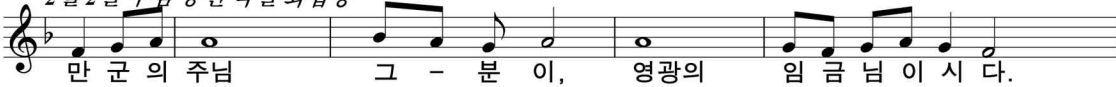

◆ 수녀님 인사이드

소임을 마치고 2.5(수) 떠나시는 고 레지나 수녀님
그동안 함께 해 주셔서 감사합니다.

- 환송식: 2.2(주일) 11시 미사

이름(본명)	계시던 곳	가시는 곳
고정순(레지나)	별양동 본당	우만동 공동체
강주희(요안나)	원천그룹 홀	별양동 본당

◆ 사제양성 특별헌금 있습니다.

◆ 주님 봉헌 축일 전례 안내

- 1) 일시: 2.2(주일) 11시 미사 5분 전 성모자상 앞
- 2) 축복 할 초 준비

- ① 제대초: 성모자상 앞 준비
- ② 가정에서 사용할 초: 개인준비

- 3) 입당행렬 신자들은 준비된 초를 들고
5분전에 대기, 성모자상 앞에서 출발하여
입당 후 제대에 인사하고 자리로 들어감.

※ 제대에 사용할 초 봉헌 받습니다.(사무실에 신청)

- 제대초(개당): 10,000원

◆ 환자영성체: 2.4(화) 10:00

◆ 성시간 성체강복: 2.6(목) 19:30 미사 후

◆ 성지가지 2.16(주일)까지 회수합니다.

◆ 교구 사제 연례피정 안내

- 주임신부님 피정기간: 2.10(월)~2.14(금)
- 보좌신부님 피정기간: 2.17(월)~2.21(금)
- 신부님을 위하여 많은 기도 부탁드립니다.

성 경 구 절	
지난 주	“회개하라. 하늘 나라가 가까이 왔다.”
이번 주	“제 눈이 당신의 구원을 본 것입니다.”

◆ 신협 차입금 상환 현황 (총60회 중 24회) (단위: 원)

총 대출액	이 자	총 상환액	
1,000,000,000	91,416,016	1,091,416,016	
날 짜	원 금 이 자	상환액	잔 액
2020.01.28	16,670,000 2,002,387	18,672,387	599,920,000

◆ 2020년 첫영성체 가정교리 안내

- 설명회: 2020.2.1(토) 14:30 강당
- 대상: 초등3~6학년(첫영성체를 신청한 어린이와 부모)
- 첫영성체: 6.14(지극히 거룩하신 그리스도의 성체 성혈 대축일)
- 등록기간: 2020.1.11(토)~2.1(토)

◆ 마리아 사제운동 체나콜로 100단 기도

- 일시: 2.3(월) 10시 안내방

◆ 척사대회 취소 안내

- 우한 폐렴 신종 코로나바이러스 감염으로 인하여 척사대회 취소되었습니다.

◆ 아시시 사진 동호회원 모집

- 모집기간: ~2.8(토) 사진에 관심이 있는 신자
- 문의: 박 파스칼 ☎ 010-9982-4746

◆ 은혜의 밤(성령기도회)

- 강사: 김태광 아우구스티노 신부(팔로티 수도회)
- 일시: 2.13(목)19:30 미사 후 강당

◆ 성인 복사단(시메온) 봉사자 모집

- 기간: ~ 2020.2.23 최 마태오 ☎ 010-6844-6947

◆ 무료 법률상담 운영 (2월2일 부터)

- 상담변호사: 성진욱 베드로(4지역)
- 일시: 매월 첫째주일 14:00~16:00

- 장소: 평화방

- 기타: 사전 예약(사무실) 또는 직접방문

미 사 시 간 안 내							전 려 신 심		우리의 정성(01.20~01.26)	
주일	토		일				유 아 세 례	출수달 둘째주일 14:30	교 무 금	
	16:00 어린이		일 반		청년	전입교우환영식	매 월 둘째주일 11:00	주 일 헌 금		
	19:30 중·고등부		06:00	09:00	11:00	20:00	16:00	환자영성체	첫째 주 화요일 10:00	합동미사에물
평일	월 화		수	목	금	토	성 시 간	첫 목요일 19:30미사후	감사,건축헌금	
	06:00 (제2성당)		06:00	06:00	06:00	10:00	고 해 성 사	매 미사 전 30분	후 원 금	
	06:00 19:30		10:00	19:30	10:00	첫토신심			주 간 합 계	

천주교를 알고자 하시는 분은 본당신부님, 수녀님 또는 사무실에 문의하십시오.