



주보성인
아시시의 성 프란치스코

별양동

♀ 13837 과천시 별양상가 2로 20, 1호 (새서울쇼핑센터 6층)
www.assisi.or.kr E-mail: byang@casuwon.or.kr
카 페: cafe.naver.com/bydchurch1

주임신부 이광희 (가브리엘)
보좌신부 신선웅 (빈첸시오)
전교수녀 김 벨라데타 강 요안나
사무실 ☎ 502-8452
F A X ☎ 502-8455
위령봉사회 HP 010-9013-0831
010-2713-2276

† 소통과 참여로 쇄신하는 수원교구! 신앙의 기쁨! 젊은이와 함께!

온 누리의 임금이신 우리 주 예수 그리스도왕 대축일 화답송

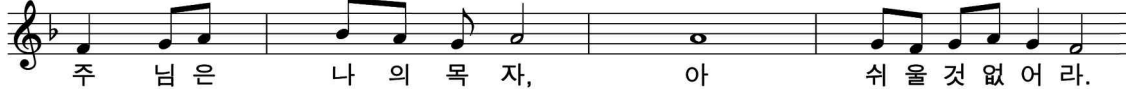

◆ 성전신축 특별헌금 있습니다.

◆ 지역별 대림 판공성사 안내

- 성사표 배부기간: 11.20~11.27

지역	배정일	시 간
1	12.01(화)	오전 09:30-10:00 / 10:30-12:00
3-1	12.02(수)	
3-2	12.03(목)	오후 19:00-19:30 / 20:00-21:00
3-3	12.08(화)	※ 수요일 저녁 19:00-21:00
4	12.09(수)	※ 21~25까지는 성사가 없습니다. 성탄 지난 후 보시기 바랍니다.
5	12.10(목)	

◆ 수녀원 건립기금 봉헌

- 새성전 기반 마련을 위한 수녀원을 새성전터에 건립 사용코자 합니다.
- 본당 교우분들의 많은 성원과 협조 부탁드립니다.
- 1구좌: 50만원 (사무실 접수)

※ 수녀원 건립기금 봉헌자 명단 후보간지 뒷면을 참조 바랍니다.

◆ 김지민(야고보) 한국외방선교회 신부 미사 안내

- 일시: 11월 22일(주일) 09:00, 11:00

◆ 환자영성체

- 일시: 12월 10일(목) 오후 2시

◆ 유아세례 안내

- 일시: 12월 5일(토) 14:30
- 신청: 12월 4일(금)까지
- 준비사항: 세례신청서, 대부모, 감사예물

◆ 2020년 모바일 대림 저금통 개설 안내

- 모금기간: 대림시기(2020년 11월~2021년 1월)
- 사용목적: 생명지원사업(출산, 양육, 치료비)과 사회복지회 해외원조지원사업

- 참여방법

▶ ARS 전화(1877-1574)

안내 멘트에 따라 후원 금액 선택(3천원/5천원/1만원)

▶ 문자 후원

1. 휴대폰 문자메시지 보내기 선택
2. 수신자 번호에 #70791574 입력
3. 기도 또는 응원 메시지 작성
4. 메시지 전송 - 문자 1건당 2천원 후원

▶ 계좌이체: 신협 131-020-923888 생명위원회

※ '종이 대림 저금통'은 배포하지 않습니다.

◆ 2021년에는 제2성전 주말농장 운영을 하지 않을 계획이오니 개인 농기구 등 잘 챙겨 주시고, 주변 정리는 깨끗하게 하여 주시기 바랍니다.

◆ 시슬리 카페 운영을 재개합니다.

- 운영시간: 화요일~토요일 10시 미사 후
일요일 9시 미사 후
- 단 테이크 아웃으로만 판매합니다. 많은 이용 바랍니다.

우리 본당으로 전입하신 형제자매를 환영합니다!

전입 세대주	가족	전본당	구역
홍필녀	마리아 4	과천	3-1-1
이광열	안드레아 3	우면동	3-1-1
김아람	리 사 2	서초3동	1-1-1

미 사 시 간 안 내							전 려 신 심			우리의 정성(11.09~11.15)				
주일	토		일				유 아 세 례	홀수달 둘째주일 14:30	교 무 금					
	16:00 어린이		일 반		청년	전입교우환영식				매 월 둘째주일 11:00	주 일 헌 금			
	19:30 중고등부		06:00	09:00	11:00							19:30	16:00	환자영성체
평일	월	화	수	목	금	토	성 시 간	첫 목요일 19:30미사후	수녀원(기타)					
	06:00	10:00	06:00	10:00	06:00	10:00				고 해 성 사	매 미사 전 20분	후 원 금		
	(제2성전)	19:30	10:00	19:30	10:00	첫토신심							주 간 합 계	

천주교를 알고자 하시는 분은 본당신부님, 수녀님 또는 사무실에 문의하십시오.